

# みどりっこ親子の居場所 はなまる

## 2024年 6月号

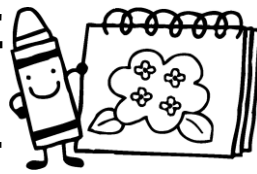

### Vol.236

〒226-0014 横浜市緑区台村町 332-1 第二丸正ビル 201 TEL/FAX 045-932-9122

月	火	水	木	金	土
<b>予約マーク</b> 事前に予約が必要なプログラムです。1週間前より予約受付電話(045-932-9122)か来所にてお申込みください。 この時間帯はプログラムに参加される方のみのご利用となります。					1
<b>3</b> <b>予約</b> 保育士さんとあそぼう! (10:30~11:30)	4	<b>5</b> <b>予約</b> コンシェルさんに 聞いてみよう! (10:30~11:30)	<b>6</b> ようこそはなまるへ (11:00~12:00)	<b>7</b> 	8
10	<b>11</b> <b>個別相談希望の方は要予約</b> 栄養士さんのいる日 (14:00~15:00)	<b>12</b> <b>予約</b> おしゃべりタイム (10:30~11:30)	<b>13</b> <b>予約</b> ひろばは通常通りです なないろ★ほっとタイム 予約(10:00~11:30) 場所:中山地域ケアプラザ <small>※北部療育センター相談員来所予定</small>	<b>14</b> <b>予約</b> ひよこタイム (9:45~12:00)	15
<b>17</b> スタッフ会議と研修のため <b>1日休館</b> となります	18	<b>19</b> <b>予約</b> こっこタイム (9:45~12:00)	<b>20</b> マタニティタイム (13:30~14:30)	<b>21</b> 	<b>22</b> はなまるサタデー (9:45~14:00)
<b>24</b> 歯科衛生士さんの いる日 (10:30~11:30)	25	<b>26</b> <b>予約</b> おしゃべりタイム (10:30~11:30)	<b>27</b> <b>予約</b> ひよこタイム (9:45~12:00)	<b>28</b> 	29

### プログラムのご案内

☆お友だち作りのきっかけにもどうぞ! ☆ **年齢別で参加**

**予約** **ひよこタイム** 14(金)・27(木)9:45~12:00  
 0歳児のお子さん連れの方がご利用いただける時間帯です。(0歳児は「ひよこタイム」以外の日程もご利用になれます。) 定員:8組

**予約** **こっこタイム** 19(水)9:45~12:00 定員6組  
 1歳半以上のお子さん連れの方がご利用いただける時間帯です。のびのび遊ぶ中で、お友だちとの関わりを楽しみませんか。いつもと違うおもちゃもあるかも??(1歳半以上のおさんは「こっこタイム」以外の日程もご利用になれます。)

### 相談もできます

**予約** **保育士さんとあそぼう!** 3(月)10:30~11:30  
 定員:6組 保育士:峯岸典子さん  
 親子でできる手遊びや先生とのお話を楽しみましょう。個別の相談もできます。

**予約** **コンシェルさんに聞いてみよう!** 5(水)10:30~11:30 定員:8組  
 緑区保育・教育コンシェルジュにお子さんの預け先や預け方についてのお話を伺います。今回のテーマは「お子さんの預け先全般について」です。

**歯科衛生士さんのいる日** 24(月)10:30~11:30 歯科衛生士:岩崎妙子さん  
 お子さんの虫歯予防や食後の歯みがき(仕上げ磨き) などについてお話できます。

**栄養士さんのいる日** 11(火)14:00~15:00 栄養士グループ:さくらんぼの会  
**個別相談をご希望の方は事前予約が必要です:定員6組**  
 お子さんの食事でお困りのこと(離乳食・偏食・少食 等々) についてお話できます。

### 子育てサポートシステム入会説明会

今月の説明会はお休みです。直接緑区支部へお問い合わせください  
 地域で「子どもを預かって欲しい人」「預かれる人」をつなぐ、横浜市の子育て支援制度です。 **問い合わせ先:横浜子育てサポートシステム緑区支部**  
 (火~土曜 9:00~17:00 Tel982-3521) <次回 7/12(金)>

### 予約 なないろ★ほっとタイム 13(木) 10:00~11:30(受付 9:45~)

お子さんの発達・発育に不安や心配を抱えている保護者の方の情報交換や子育てのこと等を自由に話せる時間です。先輩ママも参加。お子さんと一緒に保護者の方のみの参加でもOKです。  
 場所:中山地域ケアプラザ2階多目的ホール 参加費:無料  
 (今月は横浜市北部地域療育センターの相談員さんが参加予定)  
 (申込みは随時)



※親と子のつどいのひろば「はなまる」緑区地域子育て支援拠点「いっば」中山ケアプラザの共催事業です。

### はなまるや地域の子育て情報について知りたい方

**ようこそはなまるへ** 6(木)11:00~12:00  
 初めて、またはまだ数回しかはなまるを利用したことのない方に、はなまるや地域の情報を紹介します。お気軽にどうぞ。

### お話しませんか

**予約** **おしゃべりタイム** 12(水)26(水)10:30~11:30 定員:7組  
**「幼稚園選び、先輩ママに聞いてみよう。」**  
 幼稚園選びについて先輩ママとお話してみませんか。近隣幼稚園の先輩ママが参加。先輩ママの在園名についてはお問合せ下さい。

### 出産を控えた方

☆いつでもお気軽にご利用いただけます☆  
**マタニティタイム** 20(木)13:30~14:30  
 出産を控えた方達でおしゃべりをしたり、先輩ママの体験談を聞いてみませんか。**出産後に使えるはなまる登録料無料券をプレゼント!**  
**見学におススメの日** 「ひよこタイム」「ようこそはなまるへ」「はなまるサタデー」「助産師さんのいる日(奇数月)」プレバパもお気軽にどうぞ!

### お祝いしましょう 6月生まれさんいらっしゃい!

**毎週金曜日(プログラムのない時間帯)**  
 お誕生月のお友だちには、はなまるからお子さんの手形付きカードをプレゼント! お誕生日のタペストリーをバックに写真を撮ってカードに貼ってね。(写真はご自身のカメラでの撮影となります。)

### ひろばの利用について

- 発熱、のどの痛み、咳やくしゃみ、鼻水などの症状、その他体調不良がある場合はご利用できません(同居のご家族に同様の症状がある場合もご遠慮ください)。
- 利用者のマスクの着用は個人の判断に委ねることを基本とします。
- 入館の際に石鹸での手洗いのご協力をお願いします。
- ランチタイム・おやつタイムはありません。(水分補給OK)(設備やおもちゃの消毒は引き続き行っております。)